

TARIEFKAART 2025

Total Pack

De commercial wordt vertoond in het volledige netwerk van FoxScreen, bij alle films, in alle zalen en bij alle voorstellingen. U realiseert hiermee een hoog bereik in een brede doelgroep met een landelijke dekking. Het campagnetarief wordt berekend o.b.v. het verwachte bezoekersaantal in de geselecteerde campagneperiode.
Tarief € 95,- /1.000 bezoekers*

Adult Pack

Wilt u vooral (jong)volwassenen bereiken? Dan kunt u ervoor kiezen om een Adult Pack in te zetten. Dan wordt de commercial vertoond bij alle films, m.u.v. de Nederlands (in)gesproken en ondertitelde familie- en kinder- films. Het campagnetarief wordt berekend o.b.v. het verwachte bezoekersaantal in de campagneperiode.
Tarief € 105,- /1.000 bezoekers*

Family Pack

Kinderen vormen een zeer belangrijke doelgroep. Met het Family Pack bereikt u zowel kinderen als meekijkende ouders of verzorgers. Kinder- en familiefilms worden vooral goed bezocht in de vakantieperiodes. De commercial wordt vertoond bij alle Nederlands (in)gesproken en ondertitelde familie- en kinder- films. Het campagnetarief wordt berekend o.b.v. het verwachte bezoekersaantal in de campagneperiode.
Tarief € 125,- /1.000 bezoekers*

Film Follow

Bij een Film Follow volgt de commercial één of meerdere specifieke film(s). Elke film heeft een eigen uniek bezoekersprofiel. Dit houdt in dat u uw doelgroep(en) selectief kunt bereiken door een film te kiezen die qua bezoekersprofiel past bij uw doelgroep. De commercial wordt dan vertoond bij alle voorstellingen van de geselecteerde film(s). Het campagnetarief wordt berekend o.b.v. het verwachte bezoekersaantal op de geselecteerde film(s) in de geselecteerde campagneperiode.
Tarief € 155,- /1.000 bezoekers*

* O.b.v. 30" commercial, minimale campagneperiode twee weken.

Spotindex

| | | | | | | | | | | | |
|-------|----|----|----|-----|-----|-----|-----|-----|-----|-----|---------------|
| Sec. | 15 | 20 | 25 | 30 | 40 | 45 | 50 | 55 | 60 | 65 | 70 |
| Index | 85 | 90 | 95 | 100 | 110 | 120 | 130 | 140 | 150 | 155 | > op aanvraag |



TARIEFKAART 2025

Selective Pack

Met een Selective Pack kunt u adverteren in een selectie van één of meerdere bioscopen uit ons netwerk. Hiermee kunt u zelf uw locatie(s) bepalen en uw ideale verzorgingsgebied samenstellen.

Tarief per bioscoop per week (o.b.v. 30" commercial, minimale campagneperiode vier weken).

I.v.m. fluctuatie in het bezoekersaantal per speelweek zijn onderstaande indexen van toepassing op het tarief per speelweek.

Weekindex 2025

| Week | | 1 | 2 | 3 | 4 | 5 | 6 | 7 | 8 | 9 | 10 | 11 | 12 | 13 | 14 | 15 | 16 | 17 | 18 |
|---------|-----------------|----------------|----------------|----------------|----------------|----------------|----------------|----------------|----------------|----------------|----------------|----------------|----------------|----------------|----------------|----------------|----------------|----------------|----------------|
| Periode | do t/m wo | 02-01 08-01 | 09-01 15-01 | 16-01 22-01 | 23-01 29-01 | 30-01 05-02 | 06-02 12-02 | 13-02 19-02 | 20-02 26-02 | 27-02 05-03 | 06-03 12-03 | 13-03 19-03 | 20-03 26-03 | 27-03 02-04 | 03-04 09-04 | 10-04 16-04 | 17-04 23-04 | 24-04 30-04 | 01-05 07-05 |
| Index | | 140 | 100 | 100 | 100 | 100 | 100 | 115 | 120 | 115 | 100 | 100 | 90 | 90 | 110 | 100 | 100 | 115 | 115 |

| Week | | 19 | 20 | 21 | 22 | 23 | 24 | 25 | 26 | 27 | 28 | 29 | 30 | 31 | 32 | 33 | 34 | 35 | 36 |
|---------|-----------------|----------------|----------------|----------------|----------------|----------------|----------------|----------------|----------------|----------------|----------------|----------------|----------------|----------------|----------------|----------------|----------------|----------------|----------------|
| Periode | do t/m wo | 08-05 14-05 | 15-05 21-05 | 22-05 28-05 | 29-05 04-06 | 05-06 11-06 | 12-06 18-06 | 19-06 25-06 | 26-06 02-07 | 03-07 09-07 | 10-07 16-07 | 17-07 23-07 | 24-07 30-07 | 31-07 06-08 | 07-08 13-08 | 14-08 20-08 | 21-08 27-08 | 28-08 03-09 | 04-09 10-09 |
| Index | | 90 | 100 | 115 | 110 | 100 | 100 | 110 | 100 | 100 | 100 | 110 | 110 | 110 | 110 | 100 | 100 | 100 | 80 |

| Week | | 37 | 38 | 39 | 40 | 41 | 42 | 43 | 44 | 45 | 46 | 47 | 48 | 49 | 50 | 51 | 52 |
|---------|-----------------|----------------|----------------|----------------|----------------|----------------|----------------|----------------|----------------|----------------|----------------|----------------|----------------|----------------|----------------|----------------|----------------|
| Periode | do t/m wo | 11-09 17-09 | 18-09 24-09 | 25-09 01-10 | 02-10 08-10 | 09-10 15-10 | 16-10 22-10 | 23-10 29-10 | 30-10 05-11 | 06-11 12-11 | 13-11 19-11 | 20-11 26-11 | 27-11 03-12 | 04-12 10-12 | 11-12 17-12 | 18-12 24-12 | 25-12 31-12 |
| Index | | 80 | 80 | 100 | 100 | 110 | 120 | 110 | 110 | 110 | 100 | 100 | 110 | 110 | 120 | 120 | 140 |

vakantieperiode

regiovakantie

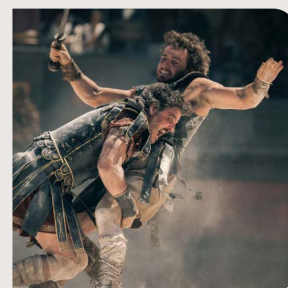

TARIEF PER BIOSCOOP PER WEEK

| Plaats | Naam | Prov. | Stoelen | Zalen | Prijs per week |
|--------------------|--------------------------------|-------|---------|-------|----------------|
| 1 Alblisserdam | Bioscoop/Cult. Centr. Landvast | ZH | 240 | 3 | € 413 |
| 2 Alkmaar | Filmhuis Alkmaar | NH | 202 | 3 | € 500 |
| 3 Almkerk | Service Bioscoop Hollywood | NB | 576 | 4 | € 556 |
| 4 Alphen a/d Rijn | Castellum | ZH | 958 | 4 | € 347 |
| 5 Badhoevedorp | Corendon Cinema | NH | 75 | 1 | € 347 |
| 6 Bergen op Zoom | Cinema Kiek in de Pot | NB | 824 | 6 | € 556 |
| 7 Best | Biobest Theater | NB | 207 | 1 | € 347 |
| 8 Castricum | Corso Bioscoop | NH | 224 | 2 | € 347 |
| 9 Cuijk | Industry Cuijk | NB | 320 | 3 | € 380 |
| 10 Den Burg, Texel | Cinema Texel | NH | 204 | 2 | € 347 |
| 11 Drachten | De Bios Drachten | FR | 807 | 7 | € 500 |
| 12 Dronten | De Meerpaal | FL | 256 | 2 | € 347 |
| 13 Echt | Royal Servicebioscoop Echt | LB | 559 | 4 | € 380 |
| 14 Emmeloord | Movieskoop Cinemas Emmeloord | FL | 313 | 4 | € 413 |
| 15 Etten-Leur | Cine-Service Etten-Leur | NB | 637 | 5 | € 413 |
| 16 Goes | Da Vinci Cinema Goes | ZL | 640 | 4 | € 413 |
| 17 Hardenberg | Movieskoop Hardenberg | OV | 275 | 3 | € 380 |
| 18 Harderwijk | Kok CinemaxX Harderwijk | GD | 454 | 5 | € 510 |
| 19 Heerenveen | De Bios Heerenveen | FR | 529 | 5 | € 413 |
| 20 Heerlen | Quatro Cinema | LB | 468 | 4 | € 380 |
| 21 Hellevoetsluis | Tivoli Hellevoetsluis | ZH | 244 | 2 | € 380 |
| 22 Helmond | De Cacao Fabriek | NB | 204 | 3 | € 380 |
| 23 Klazienaveen | Astra | DR | 236 | 2 | € 347 |
| 24 Lelystad | Kok CinemaxX Lelystad | FL | 778 | 6 | € 479 |
| 25 Lisse | Cinema Floralis | ZH | 250 | 1 | € 347 |
| 26 Meppel | Luxor Cinemas Meppel | DR | 231 | 4 | € 446 |
| 27 Naaldwijk | WestlandTheater de Naald | ZH | 457 | 2 | € 380 |
| 28 Panningen | DOK Cinema | LB | 518 | 4 | € 413 |
| 29 Reuver | Luxor Theater | LB | 416 | 4 | € 413 |
| 30 Roosendaal | City Roosendaal | NB | 821 | 6 | € 479 |
| 31 Sneek | CineSneek | FR | 738 | 6 | € 446 |
| 32 Stadskanaal | Smoky | GR | 332 | 3 | € 380 |
| 33 Steenwijk | Luxor Cinemas Steenwijk | OV | 154 | 3 | € 380 |
| 34 Veghel | Industry Veghel | NB | 470 | 4 | € 479 |
| 35 Venlo | City Cinema | LB | 494 | 4 | € 446 |
| 36 Venray | Luxor Studio Select Theater | LB | 526 | 4 | € 380 |
| 37 Weert | Gotcha! Cinema | LB | 614 | 5 | € 413 |
| 38 Winterswijk | Skopein | GD | 239 | 4 | € 413 |
| 39 Zeist | Figi Zeist | UT | 1.005 | 4 | € 413 |
| 40 Zutphen | Cinemajestic | GD | 564 | 4 | € 446 |

